

**Agenzia del Territorio  
CATASTO FABBRICATI  
Ufficio Provinciale di  
Padova**

**ELABORATO PLANIMETRICO**

Compilato da:  
Pieragnolo Stefano  
Iscritto all'albo:  
Geometri  
Prov. Padova

N. 3368

Comune di Rubano

Sezione: Foglio: 4

Particella: 189

Protocollo n. 000282367 del 09/10/2002

Tipo Mappale n. 237924 del 22/08/2002

Dimostrazione grafica dei subalterni

Scala 1 : 500

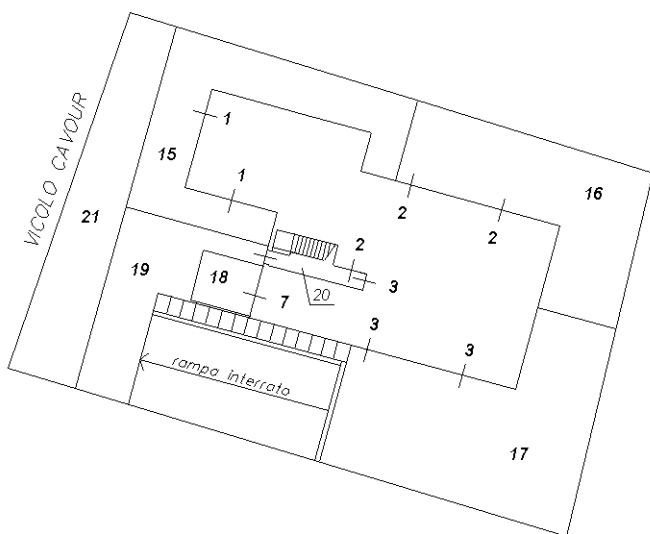

PIANO TERRA

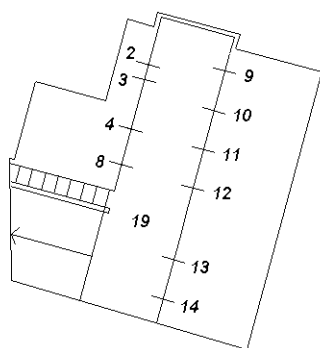

PIANO 1 SOTTOSTRADA

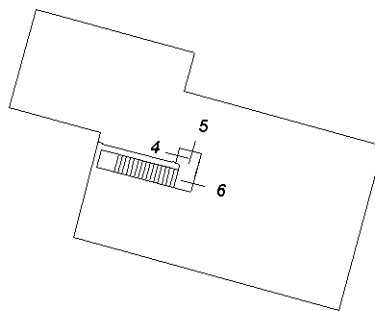

PIANO PRIMO

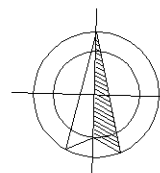

Catasto dei Fabbricati - Situazione al 11/05/2017 - Comune di RUBANO (H625) - < Foglio: 4 - Particella: 1182 - Elaborato planimetrico >

Ultima planimetria in atti

**Agenzia del Territorio  
CATASTO FABBRICATI  
Ufficio Provinciale di  
Padova**

Dichiarazione protocollo n. 000282367 del 09/10/2002

Planimetria di u.i.u. in Comune di Rubano

Vicolo Cavour Camillo

civ.

Identificativi Catastali:

Sezione:  
Foglio: 4  
Particella: 189  
Subalterno: 4

Compilata da:  
Pieragnolo Stefano  
Iscritto all'albo:  
Geometri

Prov. Padova

N. 3368

Scheda n. 1

Scala 1:200

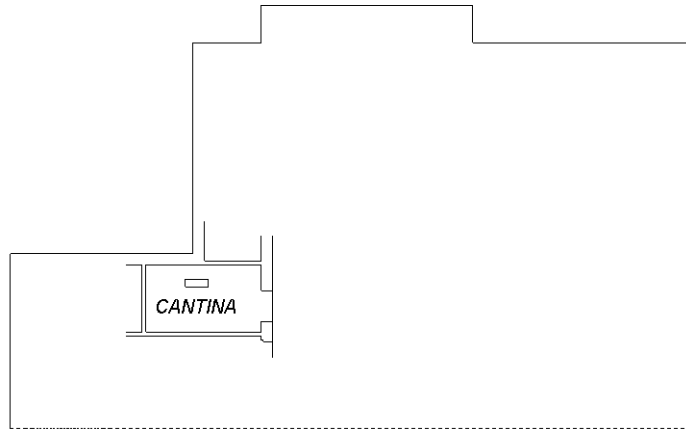

PIANO 1 SOTTOSTRADA  
H 2.75

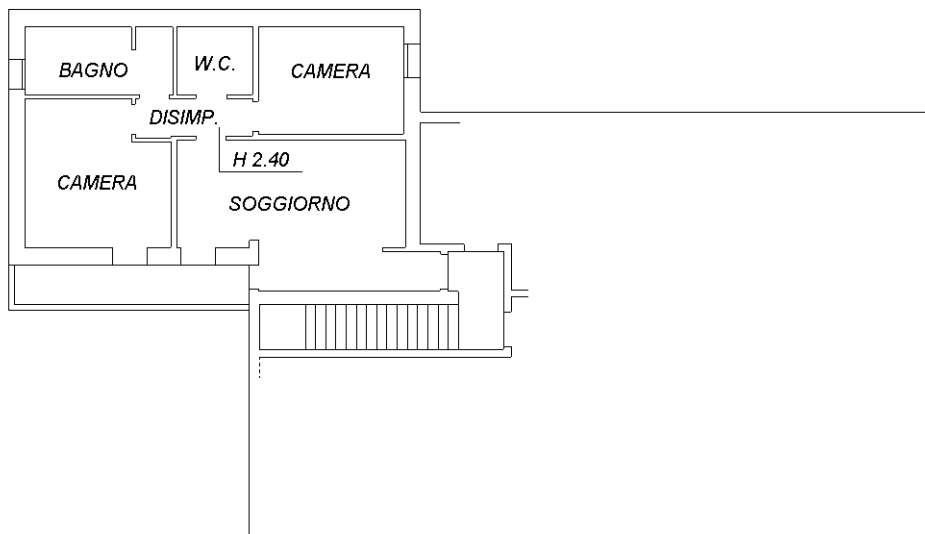

PIANO PRIMO  
H 2.70

ORIENTAMENTO

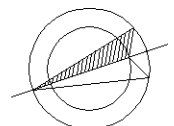

Ultima planimetria in atti

**Agenzia del Territorio  
CATASTO FABBRICATI  
Ufficio Provinciale di  
Padova**

Dichiarazione protocollo n. 000282367 del 09/10/2002

Planimetria di u.i.u. in Comune di Rubano

Vicolo Cavour Camillo

civ.

Identificativi Catastali:

Sezione:  
Foglio: 4  
Particella: 189  
Subalterno: 11

Compilata da:  
Pieragnolo Stefano  
Iscritto all'albo:  
Geometri

Prov. Padova

N. 3368

Scheda n. 1

Scala 1:200

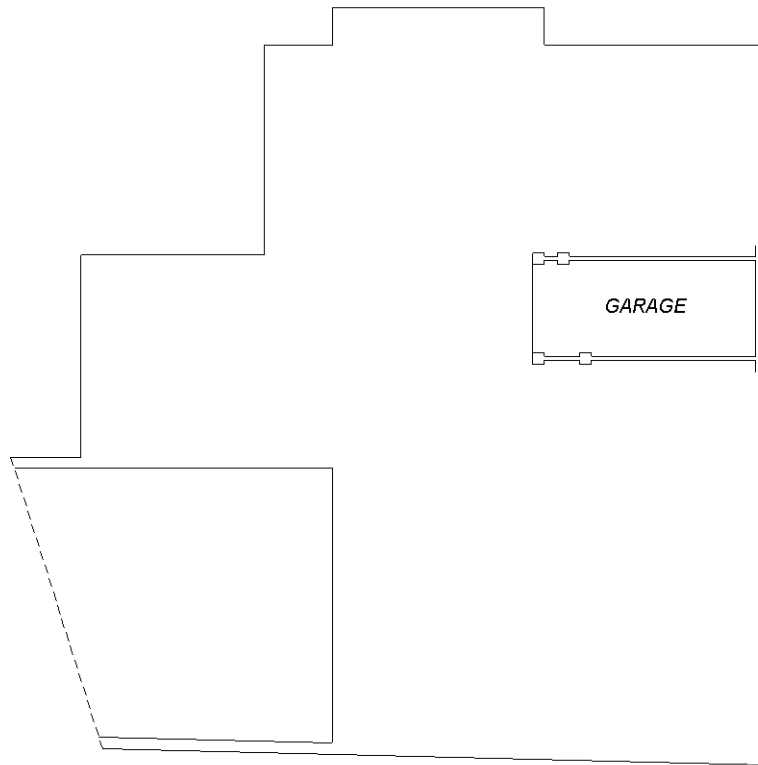

PIANO 1 SOTTOSTRADA  
H 2.75

ORIENTAMENTO

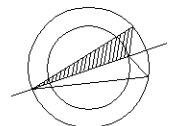

Ultima planimetria in atti